

Graphischer Dateiauszug
 Stand: 19.06.02
 M 1: 1000
 Gemeinde: Hohenfels
 Gemarkung: Deutwang
 Flurstück: 85/1
 Staatliches Vermessungsamt
 Radolfzell

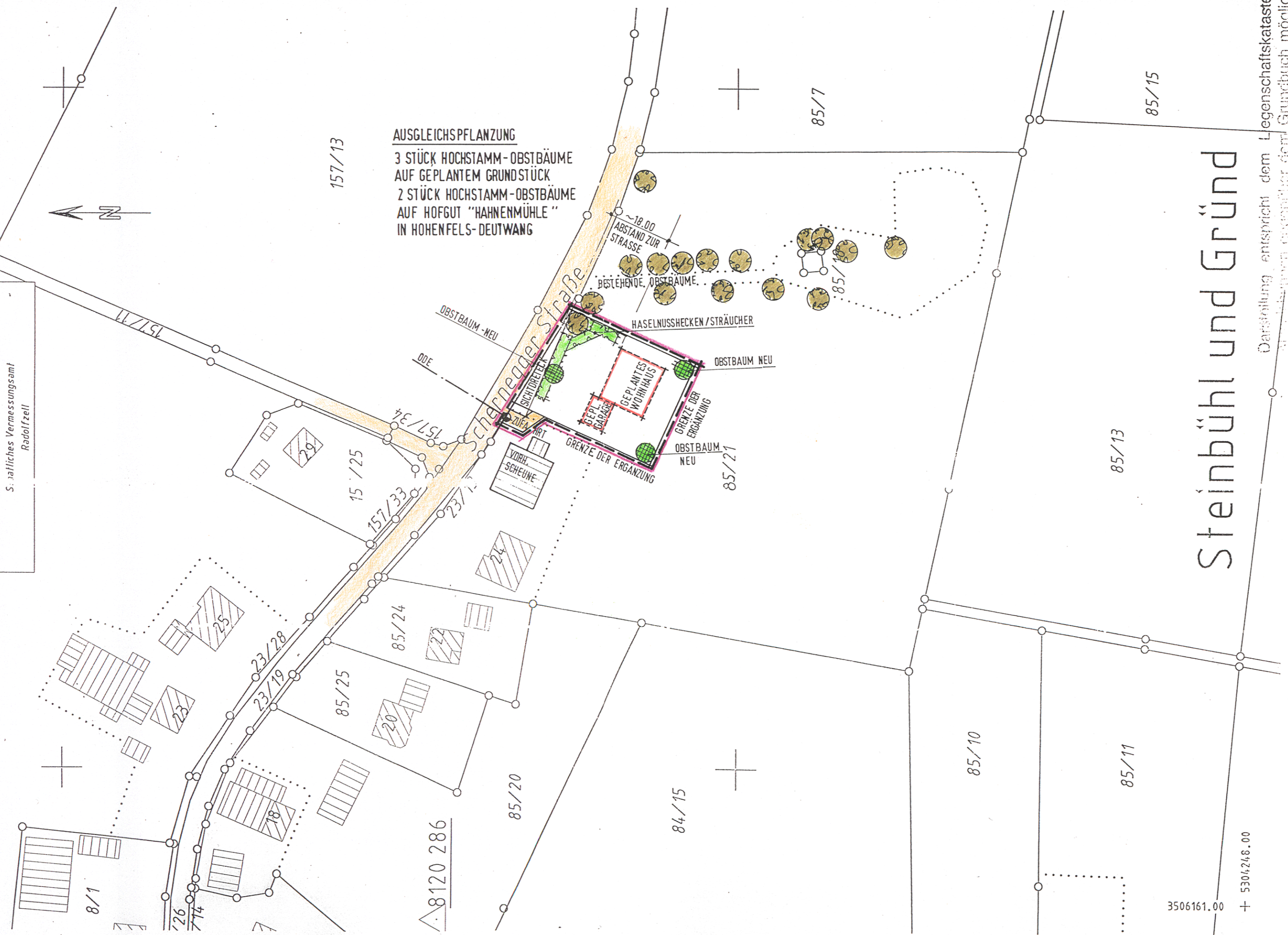

AUSGLEICHPFLANZUNG
 3 STÜCK HOCHSTAMM-OBSTÄUMLER
 AUF GEPLANTEM GRUNDSTÜCK
 2 STÜCK HOCHSTAMM-OBSTÄUMLER
 AUF HOFGUT "HAHNENMÜHLE"
 IN HOHENFELS-DEUTWANG

Planverfasser:

Dipl.-Ing. Frank Oser
 Freier Architekt
 Steinbühl 11, 78355 Hohenfels
 Telefon: 07771-5022
 Fax: 07771-63177

Hohenfels, den 11.07.2002
 geändert, den 20.12.2002

Dipl.-Ing. Frank Oser

Legende

Lage und Gestaltung der Baukörper
 in Absprache mit der Gemeinde-
 verwaltung und dem Baurechtsamt !

Erschließung, Wasser, Abwasser,
 Strom, gesichert !

- Bestehende Obstbäume
- Neue Obstbäume
- Gepl. Wohnhaus/Garage
- Grenze der Ergänzung
- Ortsdurchfahrtsende „ODE“
- Hecken / Sträucher

Antragsteller:

Susanne Schmid,
 Schernegger Straße 24,
 78355 Hohenfels-Deutwang

Markus Buhl,
 Hahnenmühle 1,
 78355 Hohenfels-Deutwang

Hohenfels, den 11.07.2002
 geändert, den 20.12.2002

Susanne Schmid
 Susanne Schmid

Markus Buhl
 Markus Buhl

Steinbühl und Gründ

Darstellung entspricht dem Liegenschaftskataster, Maßstab entspricht dem Grundbuch möglich

ERGÄNZUNGSSATZUNG

„Gründ“ M.: 1 = 1.000

Landkreis Konstanz
 Gemeinde Hohenfels
 Gemarkung Deutwang

1. Aufstellungsbeschluss der
 Ergänzungssatzung
 nach § 2, Abs. 1 BauGB
 vom 27.08.2002

Oser
 Veit, Bürgermeister



2. Anhörung Träger öffentlicher
 Belange
 nach § 4, Abs.1 BauGB
 am 30.08.2002

Oser
 Veit, Bürgermeister



3. Stellungnahme betroffener
 Bürger Auslegung 4.11.2002 - 4.12.2002
 nach § 13, Abs. 2 BauGB
 am 26.10.2002

Oser
 Veit, Bürgermeister



4. Beschluss der Satzung
 nach §§ 10 und 34, Abs. 4
 am 15.01.2003

Oser
 Veit, Bürgermeister



5. Genehmigungsverfahren
 gemäß § 34, Abs. 4 u. 5 BauGB

Konstanz, den

6. Inkrafttreten der
 Ergänzungssatzung
 nach § 34, Abs. 5, in Verbindung
 mit § 10, Abs. 3
 Öffentliche Bekanntmachung
 am 22.02.2003
 durch Amtsblatt

Oser
 Veit, Bürgermeister

